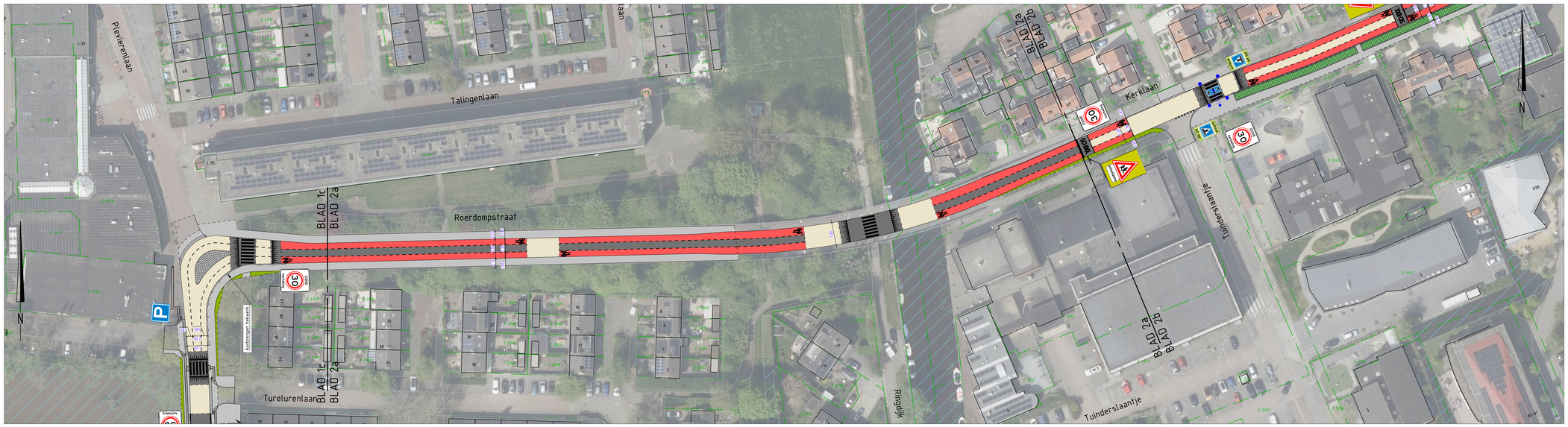

blad 2a

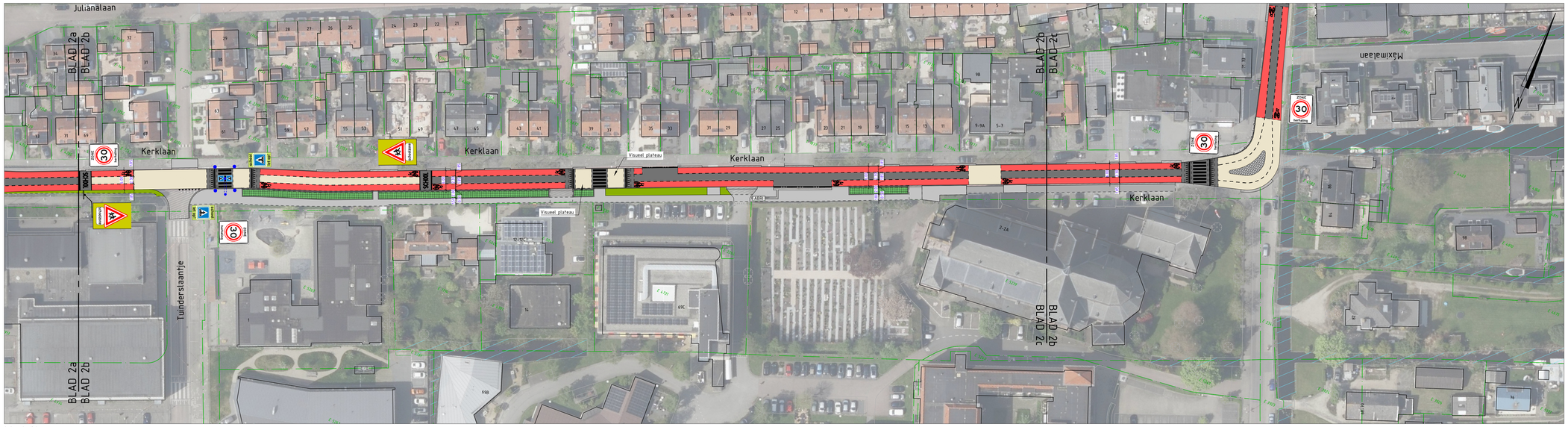

blad 2b

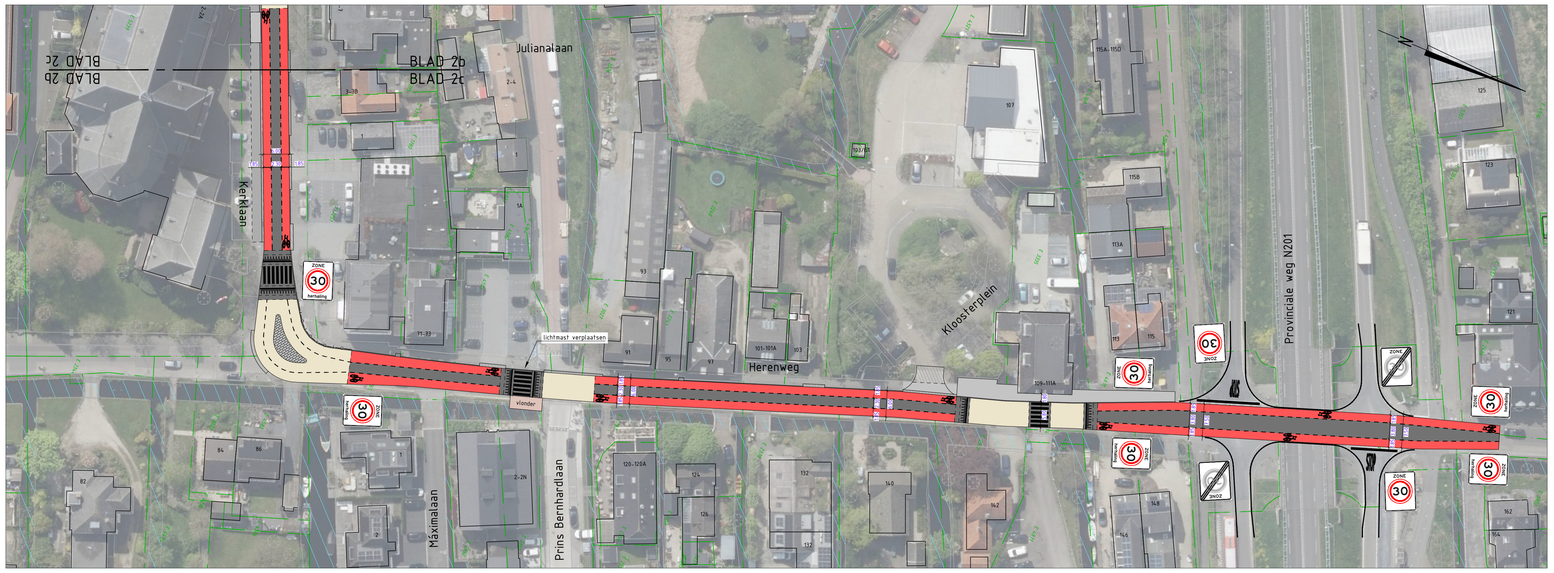

blad 2c

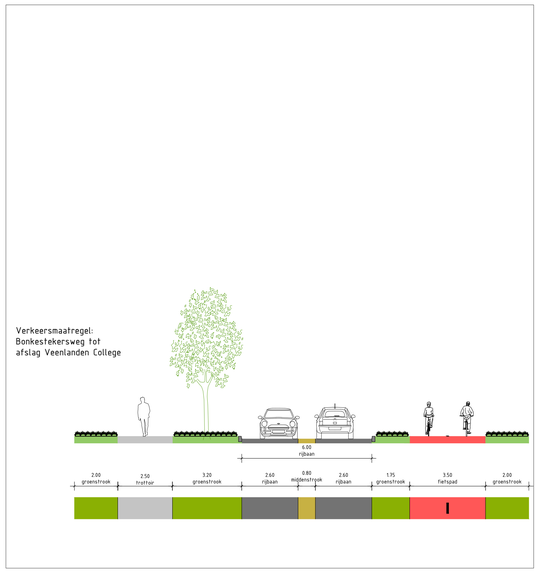

Legenda ontwerp

- asfalt, kl. zwart (rijbaan en bushalte)
- asfalt, kl. rood (fietspad)
- asfalt, kl. zand (accentvlak)
- betonstraatstenen, kf, geel, in halfsteensverband (middengeleider)
- betonstraatstenen, kf, wit, in halfsteensverband (bochten)
- betonstraatstenen, kl. geel (middenstrook)
- betonstraatstenen, kl. grijs, type NCB-steen open 40% (parkeervak)
- betonstraatstenen, kl. grijs (schrikstrook)
- betonstraatstenen, kl. grijs (voetpad)
- overrijdbare middengeleider
- vlonder
- bestaande asfaltpaden voorzien van gele deklaag
- bestaand betontegel fietspad herstraten
- herstraten/aanbrengen betonstraatstenen
- groenvak
- kant verharding
- as rijbaan
- materiaalscheiding
- bushalte
- verwijderen boom

Situatie

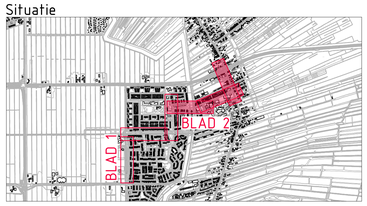

Gebouwlocatie en afmetingen ter indicatie, maten kunnen afwijken
Maten in meters, tenzij anders vermeld
Peilmaten in meters t.o.v. NAP, tenzij anders vermeld
Materialen in mm, tenzij anders vermeld
Diameters in mm, tenzij anders vermeld

0 5 10 15 20m

ADCIM
Adviesbureau voor Civiele techniek, Infrastructuur en Milieu
Rembrandtlaan 650
3362 AW Sliedrecht
Telefoon: +31 186 619500
Email: algemeen@adcim.nl

Definitief

Project	Centrumplan te Vinkeveen
Opdrachtgever	Gemeente De Ronde Venen
Onderdeel	Verkeersmaatregelen Inrichting - blad 2

Rev.	Wijziging	Dat.	Get.	Acc.	Projectnummer	Tekeningnummer	Formaat
					20240078	C11-2	A0
					Bestektekeningnummer	Bijlagenummer	Schaal
					xx	---	1:100 / 1:500
			Get.	Gez.	Acc.	Datum	Bestandsnaam
			JKJ	RW	FvdZ	28-08-2025	20240078-C11 SO V2.dwg